VIASS iberiaproperty

REF: # 4106 **CALPE/MORAIRA (MORAIRA CENTRO)**

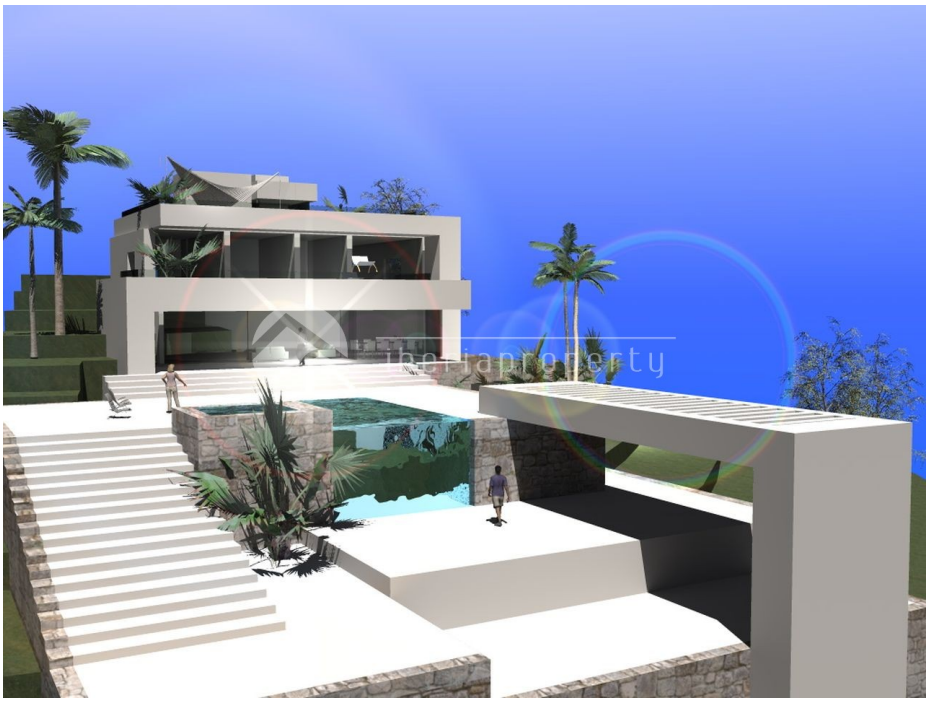

INFO

PRIS:	REQUEST
BOLIG TYPE:	Villa
STED:	Calpe/Moraira (Moraira centro)
SOVEROM:	3
Bad:	4
BOAREAL (m 2):	493
TOMT (m2):	1.520
Terrasse (m2):	-
ÅR:	
ETASJER:	3
MELDING	-

BESKRIVELSE

Dette moderne prosjekt i ettertraktet el Bosque, distribueres i kjeller, første etasje og første etasje. På en tomt på 1520 m2, eiendommen nytte av sin posisjon, bare 1 km. fra sentrum av Moraira-Teulada, og har utsikt over havet og bukten Moraira. Villaen består av 3 soverom med eget bad. Det vil bli bygget med materialer av første kvalitet og personlig kundeservice. Andre funksjoner inkluderer; sentralvarme, air condition-systemet, doble vinduer sikkerhet, grill, anlagt gårdsrom, kan kunden velge til din smak, kjøkken, gulv, interiør-utvendig farge, etc .. Dette spektakulære hotellet har en utmerket beliggenhet og tilbyr alt som er nødvendig for en luksuriøs livsstil.

ENERGETIC CERTIFIED

STIL

- Modern

UTSIKT

- Panorama
- Sjø utsikt
- Fjell utsikt

AIRCONDITION

- Sentral aircondition

DISTANSE TIL :

Strand : 1 Km

Flyplass: 70 Km

Sentrum : 1 Km

ORIENTERING

South east

MØBLER

- Uten møbler

PARKERING NR BILER

Garasje nr biler : 2

: 3

HOVED BOLIG

- Bad on suite

FLOARING

- Fliser

KJØKKEN

- Åpent kjøkken
- Hvitevarer
- Granit benkeplate

HAGE TERASSER

- Ooverbygd terasse
- Utebelysning
- Automatisk vanningsystem
- Frukt trær
- Palme trær
- Opparbeidet hage
- Inngjerdet
- Stein murer
- Elektrisk port
- Ute kjøkken
- Barbeque

OPPVARMING

- Gulv varme
- Gulv varme bad
- Gas peis

EXTRA

- Utendørs boblebad
- Innebygde garderober
- Alarm
- Sikkerhets dør
- Vinduer med dobbelt glass
- Sattelit TV
- Video overvåkning
- Lager rom
- Vaske rom
- Heis
- Internet

PROPERTY GALLERY

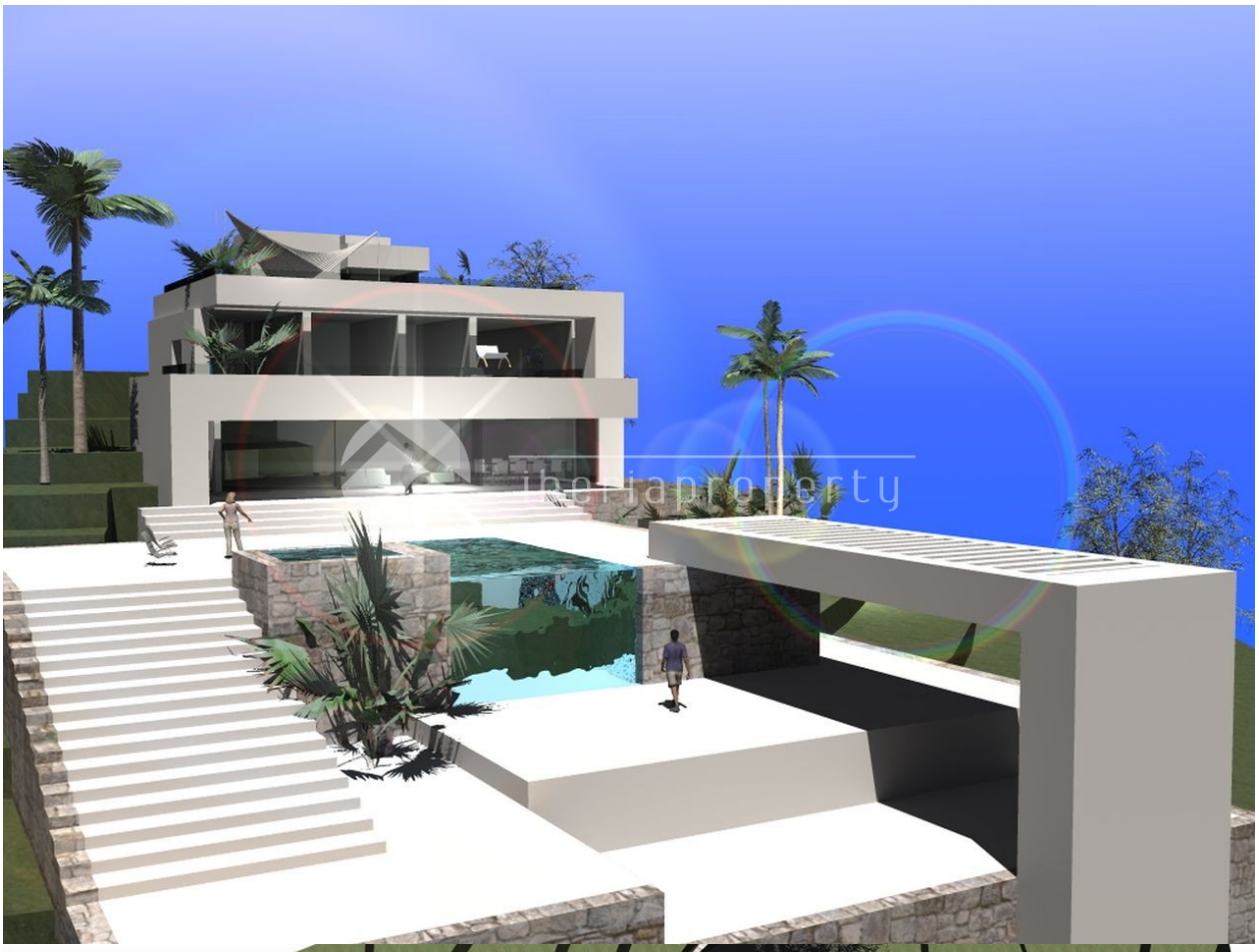

iberiaproperty

iberiaproperty

iberiaproperty
iberiaproperty

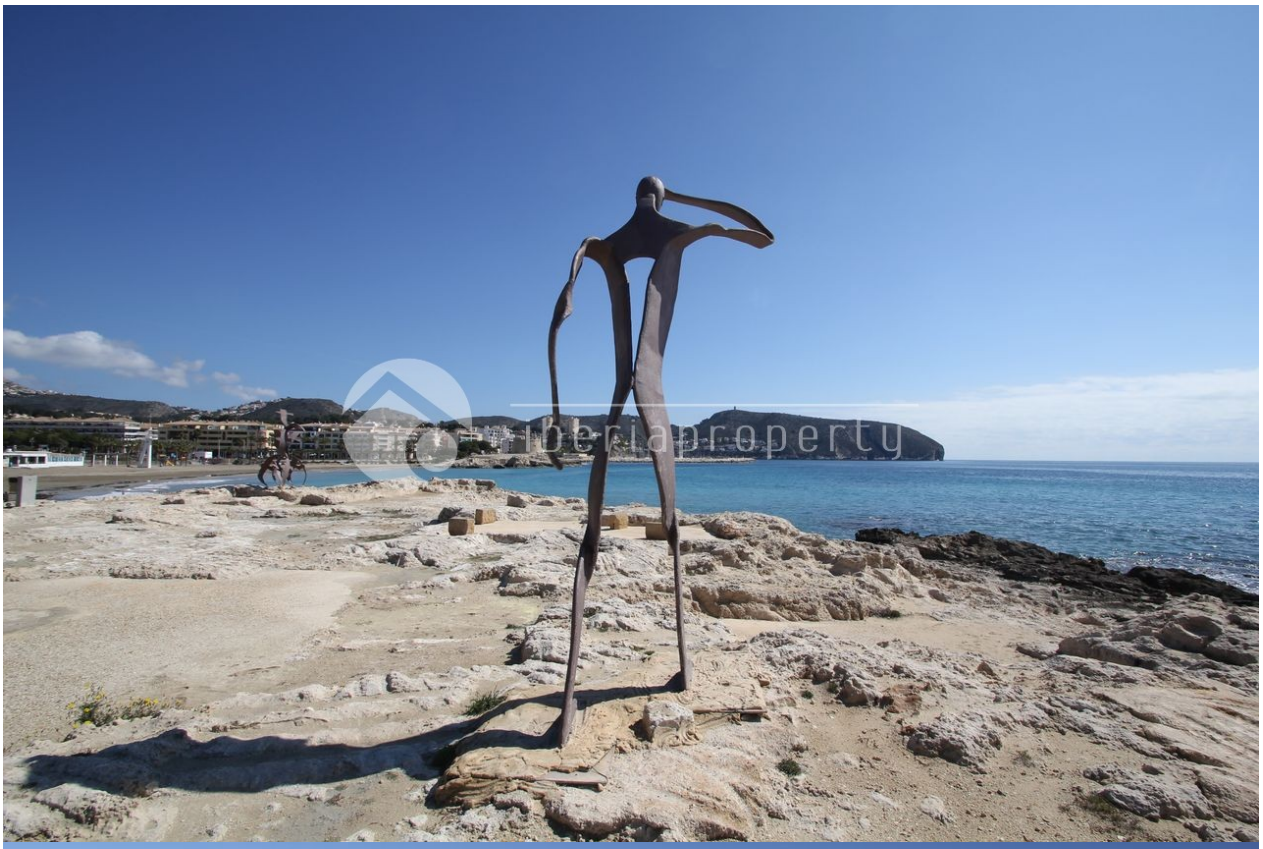
iberiaproperty

iberiaproperty

"OUR EXPERIENCE IS YOUR GUARANTEE"